

## PLAN DE SEGURIDAD TRAIL / CROSS

### VII EDICIÓN “4 LOBOS Y 3000 BUITRES”-21/06/2025

..

#### TROFEO DIPUTACIÓN PROVINCIAL DE CÁCERES”

El dispositivo de seguridad que tenemos preparado consiste en dos ambulancias con la dotación correspondiente: médico y A.T.S.

Una de las ambulancias permanecerá en el casco urbano, y la otra se situará en el “Cancho del Lobo”, dentro del circuito de la carrera y con facilidad de salida a la población (que dispone de Centro de Salud con servicio de urgencias) y a la carretera comarcal con dirección a Plasencia. Desde ese punto por la pista forestal se puede acceder a los diferentes puntos del recorrido en caso de que así se requiera. Acompañará a esta ambulancia un miembro de la organización, conocedor del recorrido, por si tiene lugar algún desplazamiento para la atención de alguna incidencia sanitaria.

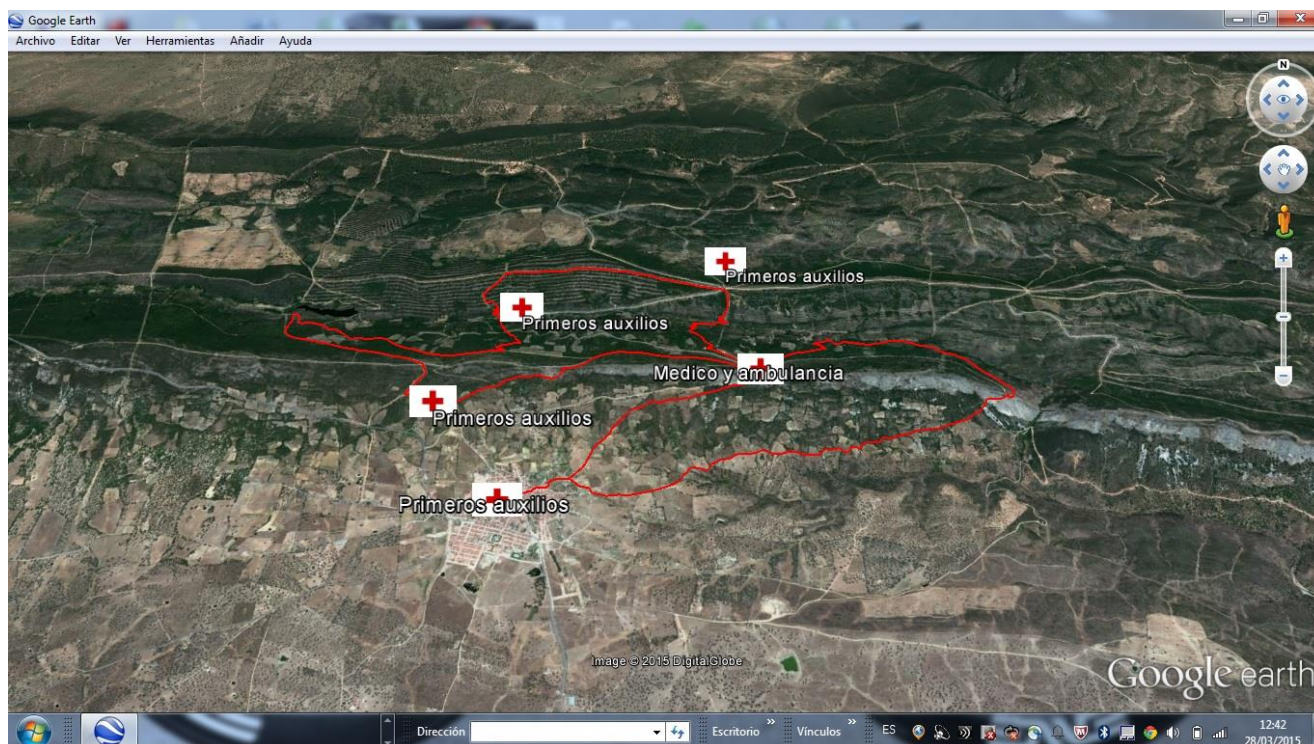



**Club Deportivo 4 Lobos y 3000 Buitres. CIF: G10454718**  
C/ Catalina González, La Chuca, 20 |10530 |Serradilla  
Tfnos.: 620873888/678694411

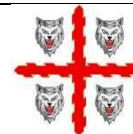

Además, en cada punto de avituallamiento contaremos con botiquines de primeros auxilios. En el gráfico podemos ver cada uno de los puntos definidos por donde irá transitando la carrera y las zonas previstas de ubicación de asistencias, a todo el trazado de la carrera se puede acceder con vehículo de evacuación en caso de que sea requerido.

Recordemos que aquellos participantes que quieran abandonar deben comunicárselo a alguien de organización y debe volver por su propio pie a línea de meta. No obstante, serán informados de la ruta más corta y directa, y en caso de requerir ayuda para desplazarse se articularán las medidas necesarias para asistirlos. En cada uno de los 4 puntos de avituallamiento intermedio además va a haber 4 vehículos que en caso de emergencia se pueden utilizar para la evacuación de los heridos o lesionados.

También se darán instrucciones pertinentes, a los equipos sanitarios, sobre el **PROTÓCOLO DE ACCIDENTES**, y que copiamos a continuación:

*“1.- El organizador debe informar al responsable sanitario que asista la prueba, que el primer paso a la hora de trasladar a un deportista accidentado deberán de llamar al **Servicio atención de las urgencias deportivas de la MGC 619818737/902888989** para dar parte al seguro, y que sean los servicios de atención de la compañía aseguradora quienes indiquen el lugar al que hay que trasladar al accidentado en caso de ser necesario.*

*2.- Solamente acudiremos a urgencias del SES en caso de urgencia vital. Esto no exime de tener que ponerse en contacto con el **Servicio atención de las urgencias deportivas de la MGC 619818737/902888989** para dar parte al seguro.*

*Este problema surge porque el SES emite facturas por atenciones a corredores asegurados siempre que no se trate de una urgencia vital y ni la compañía de seguros ni la FExC asumirá en adelante este gasto, que correrá a cuenta del organizador de la prueba, ya que se entiende que no ha aplicado correctamente el protocolo, o que en su defecto, no ha informado al equipo sanitario de cual es la fórmula oficial de actuación en todos los casos.*

*Por favor, es importante aplicar correctamente el protocolo de accidentes para no generar problemas a los corredores en el futuro, ya que son ellos los que en definitiva se ven afectados por una mala praxis a la hora de aplicar un protocolo de lo más sencillo.”*

La práctica totalidad del recorrido será por pistas de tierra y veredas dentro del término municipal de Serradilla en las que la seguridad de los participantes será cubierta por personal voluntario que aporta la



**Club Deportivo 4 Lobos y 3000 Buitres. CIF: G10454718**  
C/ Catalina González, La Chuca, 20 |10530 |Serradilla  
Tfnos.: 620873888/678694411

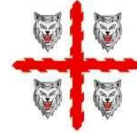

organización del Club Deportivo 4 Lobos y 3000 buitres. En los tramos correspondientes al casco urbano, salida y llegada y cruce con la carretera dentro del casco urbano, además del personal voluntario se contará con la policía municipal así, esperamos con la dotación de la guardia civil correspondiente.

Se adjunta plano parcial del casco de población con alguna de las ubicaciones relacionadas con la prueba deportiva.

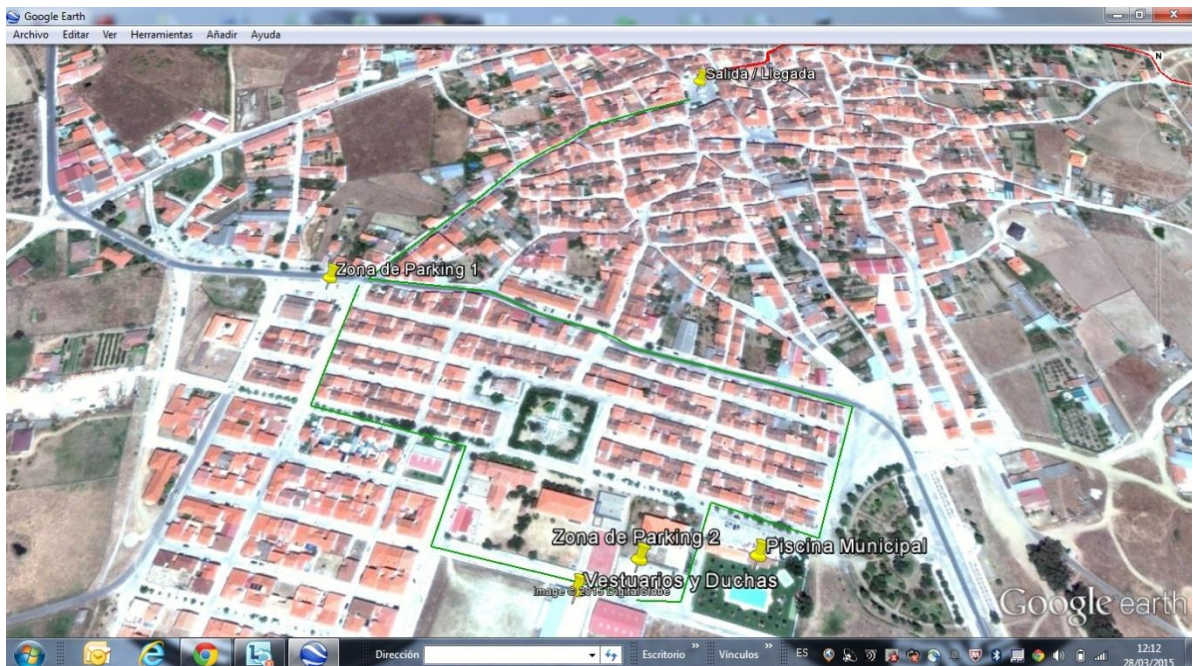

Serradilla, 1 de febrero de 2025.

