



MEMORIA DE LA PRUEBA

“VIII TRAIL NOCTURNO 4 LOBOS Y 3000 BUITRES 2026”

1. **NOMBRE DE LA PRUEBA:** VIII Trail Nocturno 4 lobos y 3000 Buitres 2026

“TROFEO DIPUTACIÓN PROVINCIAL DE CÁCERES”

2. **REGLAMENTO DE LA PRUEBA:** Se adjunta en documento anexo.

3. **CROQUIS DE LA PRUEBA:**

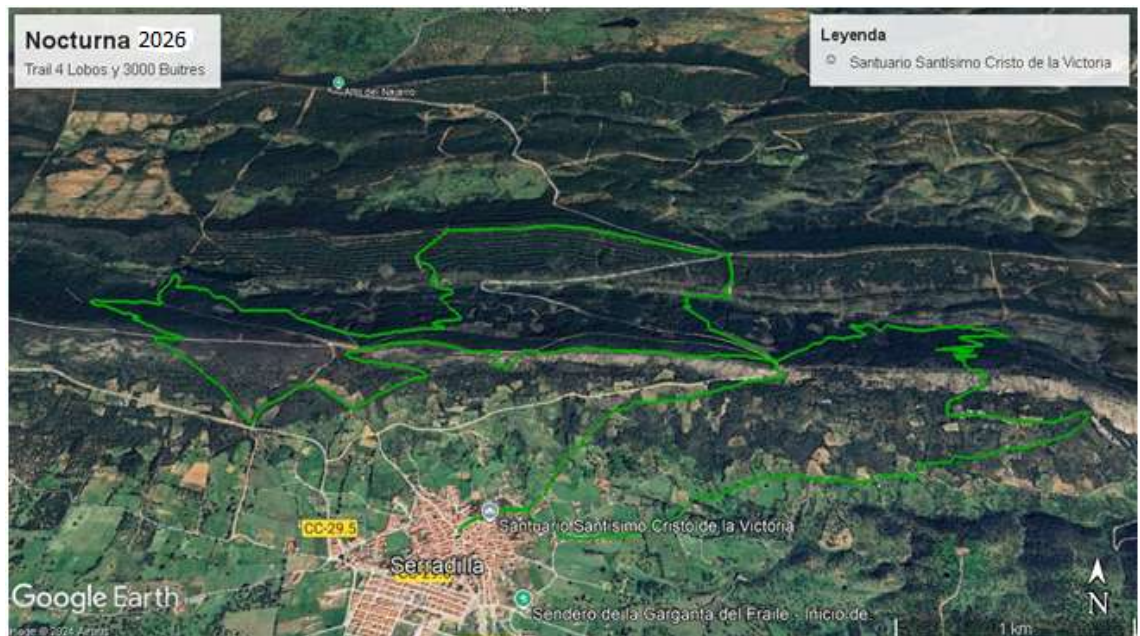

Circuito de 23 kilómetros que se inicia en la Plaza de la Constitución de Serradilla y discurre por los alrededores del pueblo y sierra de Santa Catalina. No llega a cruzar ninguna carretera.

4. **FECHA Y HORA DE CELEBRACIÓN**

La prueba se celebrará el sábado 27 de junio de 2026

La hora de la salida: las 22:00 horas

5. **HORARIO PROBABLE DE LOS PASOS POR PUNTOS DETERMINANTES DEL RECORRIDO:**

MEMORIA DE LA PRUEBA
“VIII TRAIL NOCTURNO 4 LOBOS Y 3000 BUITRES 2026”

Hora prevista de paso	Punto Kilométrico	Carretera y/o Cruce, Camino, Pista forestal	Descripción del recorrido y/o medidas a tomar
22:00	0,0	Plaza de la Constitución	Concentración de participantes y retirada de dorsales y SALIDA por la C/ del cristo y la Fuente Nueva hasta el cruce del “Agua Negra” para coger el camino de la Garganta Aureliano Guil Muñoz (Director Ejecutivo) Asistencia Delegado de la FEXME. Jose Gonzalez /Pili Cobos
22:04	0,6	Camino Garganta	Desvío a la izquierda para coger la senda de las pinturas hasta el alto de la Garganta. 1 voluntario-control tráfico
22:12	2,5	Vereda del Camino de la Solana	Desde el camino de la Garganta para tomar la senda del camino Viejo de Villarreal (Camino de la Solana), para comenzar a subir la sierra. 1 voluntario-control incidencias
22:17	3,5	Tubería del agua	En este punto nos salimos del camino de la Solana y tomamos, a la izquierda una fuerte pendiente que atraviesa la tubería del agua y nos lleva al alto de la sierra.
22:22	4,5	Alto de la Sierra	AVITUALLAMIENTO LÍQUIDO (Flecha dirección vereda Lobo) A partir de este punto enlazamos con la Vereda del Lobo, que por la umbría del pinar enlazamos con el camino de las Trasierras. 2 voluntarios-Avituellamiento+control incidencias+botiquín
22:27	5,5	Cruce de la Vereda del Lobo con carril umbría Garganta	Cruzamos el carril y continuamos por la vereda del Lobo hasta cruzarnos con el camino de las Trasierras. 1 voluntario-control tráfico
22:30	5,8	Cruce camino de las Trasierras	PRECAUCIÓN EN LA SALIDA DE LA VEREDA. (Cartel) Tomamos a la izquierda el camino de las Trasierras en una ascensión continua hasta encontramos con la Ruta Marrón a Villarreal de San Carlos.
22:35	6,8	Cruce Cuesta de Frajana	FUERTE PENDIENTE (Flecha de dirección) Comienza una fuerte pendiente en este sector que nos lleva hasta el cruce con el camino de Malpartida.
22:38	7,4	Cruce camino Malpartida	AVITUALLAMIENTO LÍQUIDO. Después de un fuerte pendiente se toma el camino de Malpartida en una rápida bajada hasta el arroyo de Trasierra y subida hasta Casseta de Herramientas. 4 Voluntarios, control tráfico. AMBULANCIA
22:46	9,2	Caseta de las Herramientas	AVITUALLAMIENTO LIQUIDO Y SOLIDO. Giramos a la izquierda para coger el camino de la “Cumbre del Medio” 5 voluntarios, avituallamientos+control tráfico
22:54	10,9	Cumbre del Medio	Giramos a la izquierda por el cortafuegos, buscando el camino de las Navezuelas. Bajamos 200 m por la margen izquierda del cortafuego hasta coger la vereda de las “Navezuelas”. Seguimos este hasta el final llegando a cruzarnos con el camino de la Charca
23:00	12,0	Cruce Camino de la Charca	(Cartel de dirección) Bajamos hacia la charca del agua hasta coger la subida por el camino del “cordel” 2 voluntarios, control tráfico

MEMORIA DE LA PRUEBA
“VIII TRAIL NOCTURNO 4 LOBOS Y 3000 BUITRES 2026”

23:09	13,9	Enlace Camino Charca/Cordel	Giramos hacia a la izquierda para afrontar la subida por el cordel. Cartel de dirección
23:11	14,2	Cruce pista de Belén	A 300 mts giramos a la derecha para tomar la pista que nos lleva a Belén, buscando el camino de las Perdigueras. Cartel de dirección.
23:13	14,6	Camino Perdigueras/ umbría	Tomamos a la izquierda la vereda de las perdigueras, que no llevará por un estrecho sendero hasta lo alto de la sierra. Cartel de dirección
23:17	15,4	Camino Perdigueras/ Cumbre	Llegados al alto de la sierra, calleja de cazadores, giramos a la derecha en busca de la bajada del camino de las perdigueras. AVITUALLAMIENTO LÍQUIDO Y SÓLIDO 3 voluntarios-CONTROL DE CORREDORES
23:18	15,6	Camino Perdigueras/ Solana	Tomamos, a la izquierda, la bajada del camino de la Perdigueras, por un sendero hasta las Trochas. Cartel de dirección
23:22	16,4	Las Trochas	FUERTE PENDIENTE Una vez que bajamos la cuesta de las Perdigueras nos encontraremos con una fuerte subida, a la izquierda, de unos 300 mts muy exigentes. 2 voluntarios, control de incidencias
23:24	16,7	Cruce vereda del Cholrito	(Flecha de dirección) Después de la subida giramos a la derecha, para bajar por la vereda del Cholrito hasta enlazar con el camino de Plasencia
23:25	16,9	Cruce camino de Plasencia	FUERA DE CONTROL 00:30 HORAS Después de la bajada de la vereda del Cholrito giramos a la izquierda, por el camino de Plasencia, para encontramos con la vereda de la Cassetina. 2 voluntarios
23:27	17,3	Cruce Camino Plasencia/vereda de la Cassetina	Seguimos por el camino de Plasencia subiendo la sierra, en un camino descamado de cierta exigencia técnica. 1 voluntario
23:30	17,8	Alto de la Cumbre/Camino Plasencia	Giramos a la derecha para seguir coger la cumbre pasando por Crux del Siglo y Mirador en busca de la Cassetina. 1 voluntario. (Flecha de dirección)
23,34	18,6	Entrada Cassetina	Giramos a la derecha para buscar la bajada de la Vereda de la Cassetina. 1 voluntario
23,35	18,9	Salida Cassetina	Después de bordear a la Cassetina salimos nuevamente al carril de la cumbre en busca del acceso a la Caseta de los Bomberos, que encontraremos a la derecha. 1 voluntario
23:42	20,3	Cancho del Lobo	AVITUALLAMIENTO LÍQUIDO Y SÓLIDO. Giramos a la derecha para coger la bajada del rancho por la peña gueca hasta la Fuente Nueva 4 voluntarios, este punto coincide con el cruce del camino de Malpartida. AMBULANCIA

**MEMORIA DE LA PRUEBA****“VIII TRAIL NOCTURNO 4 LOBOS Y 3000 BUITRES 2026”**

23:48	21,5	Peña Güeca	BAJADA TÉCNICA (Carteles de señalización-PELIGRO) Cartel indicativo. Bajada técnica, tramo peligroso. 1 voluntario.
23:50	21,9	Fuente Nueva	Desde el Cancho del Lobo, por el camino del Rancho, bajamos rápidamente hasta la Fuente Nueva que nos encaminará al casco urbano y a la META:
23:52	22,3	Plaza de la Constitución	META-PLAZA DE LA CONSTITUCIÓN

6.-IDENTIFICACIÓN DE LOS RESPONSABLES DE LA ORGANIZACIÓN:

El Director Ejecutivo de la Prueba será D. Aureliano Guil Muñoz.

La Responsable de Seguridad Vial será Francisco Gil Díaz.

Tanto el director ejecutivo de la prueba, como la responsable de Seguridad Vial, disponen de permiso de conducir y lo tienen en vigencia.

7.-NÚMERO APROXIMADO DE PARTICIPANTES:

Se espera una participación estimada de 125 corredores para la prueba del TRAIL, en esta séptima edición.

8.-PROPOSICIÓN DE MEDIDAS DE SEÑALIZACIÓN DE LA PRUEBA Y DEL RESTO DE LOS DISPOSITIVOS DE SEGURIDAD PREVISTOS EN LA PRUEBA:

**MEMORIA DE LA PRUEBA****“VIII TRAIL NOCTURNO 4 LOBOS Y 3000 BUITRES 2026”**

La organización velará de forma estricta por la seguridad de los participantes estableciendo todas las medidas que sean necesarias sin escatimar esfuerzos. Se van a cubrir todos los cruces que se prevén, haciendo especial hincapié en aquellos que se encuentran dentro del circuito urbano, estando neutralizada la circulación de vehículos en todos los circuitos propuestos.

Durante el desarrollo de la prueba la organización dispondrá de una ambulancia y un médico, además de un todo terreno medicalizado, para cubrir la asistencia sanitaria.

Por último, los circuitos estarán debidamente señalizados con cartelería adecuada y el personal de organización estará perfectamente visible para controlar el tráfico.

En cuanto a los puestos de control de la carrera, se establecen los siguientes como importantes:

Plaza de la Constitución: Voluntariado local

Caseta de las Herramientas: Voluntariado local.

Cancho del Lobo: Personal del Club Deportivo-voluntariado.

Peña “Güeca”: Voluntariado local.

Alto del Cordel: Voluntariado local.

Ambulancias: una en meta y otra en el “Cancho del Lobo”-DYA.



Serradilla, 1 de febrero de 2026